

# XXI

A TWENTY-FIRST CENTURY ART EXHIBIT

## Monumental

2024

公募展

21世紀アート

ボーダレス展

### 出展要項

会場 国立新美術館 展示室1A・1B

会期 2024年11月28日~12月7日(休館日12月3日)

主催 21世紀アートボーダレス展実行委員会

Produced by New York Art

# 公募展「21 世紀アート ボーダレス展 Monumental」出展のご案内

「21世紀アート ボーダレス展」は、2014年6月、東京都美術館においてその第1回が開催され、たいへん好評をいただきました。その後、2015年10月 東京都美術館(第2回)、2016年8月 丸善丸の内本店ギャラリー(第3回)、2017年4月 東京都美術館(第4回)、2018年4月 東京国際フォーラム(第5回)、2019年8月 東京都美術館(第6回)を経て、国立新美術館において「21世紀アート ボーダレス展 JAPAN」2019年11月(第7回)、「～花筐 HANAGATAMI」2020年11月(第8回)、「～匠 TAKUMI」2021年8月 東京都美術館(第9回)、「～篝火 KAGARIBI」2021年11月 国立 新美術館(第10回)、「～匠 TAKUMI」2022年6月 東京都美術館(第11回)、「～煌星 KIRABOSHI」2022年12月 国立新美術館(第12回)、「～匠 TAKUMI」2023年6月 東京都美術館(第13回)、「～Aurora」2023年11月 国立新美術館(第14回)と回を重ねてまいりました。また「煌星」において、文部科学大臣賞を授与させていただきました。

この度、国立新美術館での展示第六弾として「Monumentalモニュメンタル(記念碑)」をテーマに、2024年11月に開催させていただくことになりました。人類は太古のかなたから何かしら記念すべきものを「Monumental」として石碑などに形象化し、多くの人々の記憶に残るような工夫をしてきました。それはいわば過去から未来へと時を進めるために、人々が編み出した知恵であり、人々は記念碑を構築することで過去に一定の区切りをつけ新たな一歩を歩み出すきっかけとしたのです。美の不断な追求であるアートにおいても、人々は常に最新の作品を未来を目指した記念碑として位置付け、新たな世界を切り開くべく進んでいきます。

本展においては、ジャンルにとらわれることなく、それぞれに極められた芸術性が、この瞬間には、すでに次への第一歩へと繋がるように、創造性の記念碑となる展覧会を目指しております。まさに記念碑的な足跡となるような、創意溢れる優れた作品を多数ご出品いただきご参加いただきますよう、ご検討のほどお願い申し上げます。

主催：21 世紀アート ボーダレス展実行委員会 総合プロデュース：株式会社 New York Art



国立新美術館

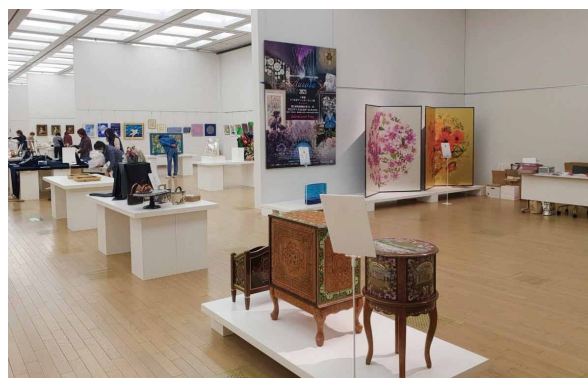

国立新美術館展示室 1A (2023年)

## ■ 「21 世紀アート ボーダレス展 Monumental 」 概要

会場 国立新美術館 展示室 1A・1B  
〒106-8558 東京都港区六本木7丁目22-2

会期 2024年11月28日(木)～12月7日(土) 休館日：12月3日(火)  
10:00～18:00 (入場は17:30まで)

参加費	グループ5名以上の参加 ￥12,000 + tax	※1席の展示スペースについては、作品ジャンルにより異なります。
	グループ5名以下の参加、個人参加 ￥13,000 + tax	
申込期限	2024年5月31日まで。別紙参加申込書にてお申し込み下さい。 (参加費振り込み5月31日まで) ※グループで参加の方も申し込みは各自行ってください。	
提出	グループ代表の方は、プロフィールパネルを作成のためプロフィール原稿、顔写真を提出していただきます。※該当の方に後日、詳細をご連絡いたします。	
入選証明書	公募展の入選証明書が必要な方はお申し込みください。	
搬入出	搬入出についての詳細は出展が決まった方にお知らせいたします。	
オプション	ライティング (明るさとしては常設の照明で十分ですが、演出的な効果としてオプションで設置できます。国立新美術館は天井面が高いため、専門家のセッティングが必要となります。費用には期間中の使用料・電気代を含みます。)	
本委員会からの送付について	一部着払いとさせていただきますのでよろしくお願いいたします。	

キャンセル等 弊社の不備、責による場合は、契約解除(全額返金)します。その他の場合は、キャンセル料にて解決(約実費の50%)、作業が100%進行している場合は、実費相当額、状況にて判断いたします。

## ■ ディスプレイイメージ

つり金具は用意します。(10kg 対応)

① W500 D500 H900  
② W700 D750 600  
③ W450 D650 900

**A** 陳列台用サイコロ W650 D350 H350  
陳列台用サイコロ小 W350 D200 H150  
陳列台 W1800 D900 H50  
壁面ひな壇

**B** 陳列台用サイコロ W650 D350 H350  
陳列台 W1800 D900 H50  
島ひな壇

**C** 陳列台用サイコロ W350 D350 H650  
陳列台

※展示の場所等は、学芸員にて構成いたします。また申し込み順にて優先して決定いたします。  
※ディスプレイイメージは一例です。グループ参加の方はディスプレイのご相談に応じますので、事務局にてお打ち合わせください。  
※台置き、壁を使用する際は2席分となります。

作品の種類によって主催者側で陳列台を選ばせていただきます。陳列台の数にも限りがあるためご希望通りの台にならない可能性がございますのでご了承ください。

## ■ 搬入出について

手持ちで搬入できるサイズのもの以外は個人での搬入を控えてください。宅配便等で美術館への直送はできません。  
有料で美術業者による搬入のお申し込みもできます（下表参照）。オプションを依頼する場合は別紙「参加申込書」にてお申し込みください。

美術業者	搬入	A	ご自宅 アトリエ	.....	美術館	.....	ご自宅 アトリエ
	設営	B					
	撤去・梱包	C					
	搬出	D					
赤帽 ※展示・梱包は おこないません	搬入	Y	.....	.....	.....	.....	.....
	搬出	Z					

## ■ 授賞式 各部門賞や賞状、トロフィーなど授与

## ■ 実行委員会役員

最高顧問	石川 朝子 (紹ざし)	実行委員長	黒川 朋子 (紹ざし)	理事	畑野 昭子 (キルト)
顧問	新倉 晴比古 (ガラス)	実行副委員長	野原 綾乃 (紹ざし)		長谷 恵 (リボンアート)
	前田 和子 (紹ざし)		山田 由岐子 (グラスリッツェン)		島村 玲子 (パンフラワー)
		実行委員	木島 尚美 (フラワーインテリアアート)		椎津 康子 (文化刺繍)
			梅咲 安子 (粘土創花)		景山 和代 (ヨーロッパアンポーセリンアート)
			きりのみりい (リアル羊毛フェルト)		川越 多江 (オールジャンル)
		International COO	玉木 治栄 (絵画)		

(敬称略)

## ■ 総合プロデュース：株式会社 New York Art

【コンセプト】世界のアートシーンの中心である New York と Tokyo を結び、優れたアーティスト達の活躍の場を広げ、「美の世界」の普及による人々の共感をとおして国際的な精神文化の形成に貢献します。

## ■ 展示スペース（国立新美術館 展示室 1A・1B）

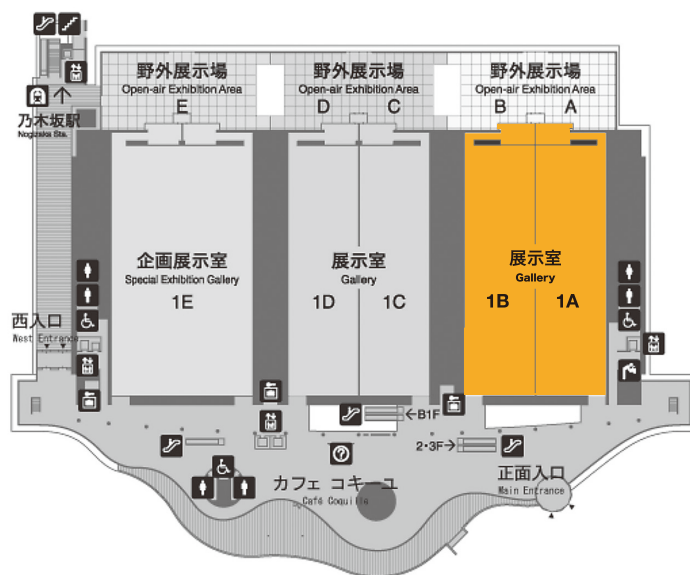
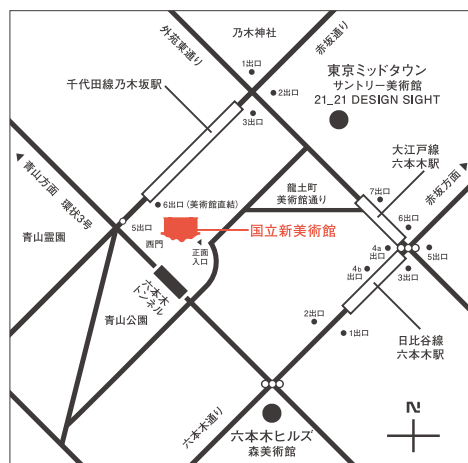

### アクセス

東京メトロ千代田線乃木坂駅

青山霊園方面改札 6 出口（美術館直結）

東京メトロ日比谷線六本木駅 4a 出口から徒歩約 5 分

都営地下鉄大江戸線六本木駅 7 出口から徒歩約 4 分

※美術館には駐車場はございません。周辺にある有料駐車場をご利用ください。

### ■ スケジュール

時期	内容
2024年5月31日	参加申込締切
2024年5月31日	参加費振り込み締め切り（申し込み順にご希望の場所をお聞きたいします）
2024年7月以降～	展示レイアウト決定等
2024年8月31日	オプション料金の振り込み締め切り
2024年9月	説明会開催
2024年10月頃	DM 完成予定は会期の 1 ヶ月前です（ご参加の方に DM カード 30 枚を進呈します。追加ご希望の場合、オプション申し込みをしてください） ※上記説明会にて DM などを配布させていただきます。説明会にご参加できない場合は着払いにて郵送でお送りさせていただきますのでご了承ください
2024年11月26日	業者搬入 ※搬入出業者に依頼できます（有料、前ページ参照）
2024年11月27日	一般搬入 10:00～14:00（※各自持参） 審査 14:30～17:00
2024年11月28日～12月7日	21世紀アート ボーダレス展 Monumental（12月3日休館）
2024年11月30日（土）予定	授賞式 ※美術館の都合で日程が変更になる恐れがございます。
2024年12月8日	一般搬出 10:00～12:00（時間厳守） / 業者搬出 13:00～

※その他詳細につきましては、お申し込みの方にご連絡いたします。

なお、電話での質問等はお気軽に営業時間内（月～金、10:00～17:00）にてお願い致します。

### 本部 21世紀アート ボーダレス展実行委員会

〒106-0032 東京都港区六本木 7-12-25

<https://21art.jp/> メール [office@21art.jp](mailto:office@21art.jp)

### 支部 株式会社 New York Art TEL 03-3663-7700 / FAX 03-3663-7703

〒103-0023 東京都中央区日本橋本町 2-6-1 日本橋本町プラザビル 9F

（月～金 午前 10:00～午後 5:00 営業しております）

公募展「21世紀アート ボーダレス展 Monumental」参加申込書

(提出日 月 日)

参加申し込み書提出締め切り 2024年5月31日

グループ名			グループ 代表者名
作品ジャンル			
ご住所	〒		
お名前	フリガナ	苗字	名前
	ローマ字 表記		
お電話番号	TEL	FAX	
	携帯電話		
メールアドレス	※当方よりメールにてご連絡させていただく場合があります。URL付きメールやPCメールの規制を設定されている方は、「office@21art.jp」からのメールを受信できる様、ドメイン設定を解除して頂いたどうか、当ドメイン「21art.jp」を受信リストに加えていただきますようお願い申し上げます。		
陳列方法	<input type="checkbox"/> 台に置く <input type="checkbox"/> 壁にかける      ※両方の場合は2点扱いとなります。		

↓希望する欄に○をつけてください。

参加費	1席（グループ5名以上の参加）		¥13,200 税込	5月31日までに 振り込み
	1席（グループ5名以下の参加、個人参加）		¥14,300 税込	
ライティング	専門家によるセッティング費用、期間中の照明機器等の使用料、電気代を含みます。		¥15,000 税込	8月31日までに 振り込み予定
電気使用料	コンセントを使用する1作品につき		¥1,100 税込	
DM追加 ご参加の方に DM 30枚進呈	A	100枚	¥1,650 税込	
	B	200枚	¥2,750 税込	
	説明会にてDMなどを配布させていただきます。説明会にご参加できない場合は着払いにて郵送でお送りさせていただきますのでご了承ください			
入選証明書（額入り）			¥4,000 税込	
業者による 搬入・設営・ 搬出	A	美術業者による搬入	¥3,300 税込	
	B	美術業者による展示	¥3,300 税込	
	C	美術業者による撤去・梱包	¥3,300 税込	
	D	美術業者による搬出	¥3,300 税込	
	Y	赤帽による搬入	ご相談（地域により異なります。）	
	Z	赤帽による搬出	ご相談（地域により異なります。）	
国立新美術館への直送はできません。※各自持参の場合はなし				
合計	税込み 振り込み合計金額		¥	(税込み)

プロフィール、作品タイトルは8月10日までにデータにて必着。  
手書きまでのご提出の場合有料となります。（詳細は搬入出の書類とあわせてお送りいたします。）

メール office@21art.jp FAX 03-3663-7703

本委員会からの送付は、一部着払いとさせていただきますのでよろしくお願いたします。  
期日を過ぎたお申し込みは、受付出来ない場合や、追加料金をご負担いただく場合がございますのでご了承ください。

郵送先：〒103-0023 東京都中央区日本橋本町2-6-1 日本橋本町プラザビル9F

株式会社 New York Art 内 21世紀アート ボーダレス展実行委員会支部

公募展「21世紀アート ボーダレス展 Monumental」参加費など振り込み明細書

お名前	フリガナ		
作品ジャンル			
お電話番号	TEL 携帯電話	FAX	

振込先

三井住友銀行 日本橋支店（普通）8023329 口座名義 株式会社ニューヨークアート

※第1回目に一括してご入金いただいても結構です。 第1回目、第2回目とも、明細書をご提出ください。

参加費など振り込み明細書提出締め切り

第1回目：2024年5月31日

<参加費>

オプション

第2回目：2024年8月31日

<ライティング、DM 追加、搬入出、入選証明書など>

(提出日 月 日)

振り込み金額	円 (税込)
銀行振り込み 名義 (屋号)	
振り込み日	年 月 日

(提出日 月 日)

振り込み金額	円 (税込)
銀行振り込み 名義 (屋号)	
振り込み日	年 月 日

テープまたはのり

銀行振込明細書のコピー等を  
貼付してください。

貼付欄

ネットバンキング等の方は、  
明細書をプリントアウトして、  
貼付または、  
別紙として添付してください。

テープまたはのり

銀行振込明細書のコピー等を  
貼付してください。

貼付欄

ネットバンキング等の方は、  
明細書をプリントアウトして、  
貼付または、  
別紙として添付してください。